

LEGENDE MURS	
	Maçonnerie isolante
	Ouvrage BA existant
	Maçonnerie projet
	Ouvrage BA projet

NOTA : PROPRIETE ARTISTIQUE ET INTELLECTUELLE

LES DOCUMENTS GRAPHIQUES CONSTITUANT L'ENSEMBLE DU DOSSIER ARCHITECTURAL SONT LA PROPRIETE ARTISTIQUE ET INTELLECTUELLE DE L'AUTEUR. AUCUNE MODIFICATION NE POURRA ETRE ENVISAGEE SANS AUTORISATION ECRITE DE CELUI CI.

- NOTA :**
1. LES COTATIONS DOIVENT ETRE VERIFIEES IMPERATIVEMENT SUR PLACE AVANT TOUTE MISE EN OEUVRE. REPERTORIER TOUS LES RESEAUX ENTERRES A PROXIMITE, AVANT TOUTE MISE EN OEUVRE DE FOUILLES.
 2. LES DIMENSIONS SONT COTEES FINIES ET DEVRONT FAIRE L'OBJET DE CALCULS D'INGENIEUR POUR TOUT OUVRAGE STRUCTURELLE.
 3. L'ENTREPRENEUR EST TENU DE VERIFIER LA COTATION DE L'ENSEMBLE DU PLAN AVANT LE DEMARRAGE DES PLANS TECHNIQUES ET DES TRAVAUX ET D'INFORMER L'ARCHITECTE D'EVENTUELLES ERREURS OU OMISSIONS POUR MISE A JOUR.

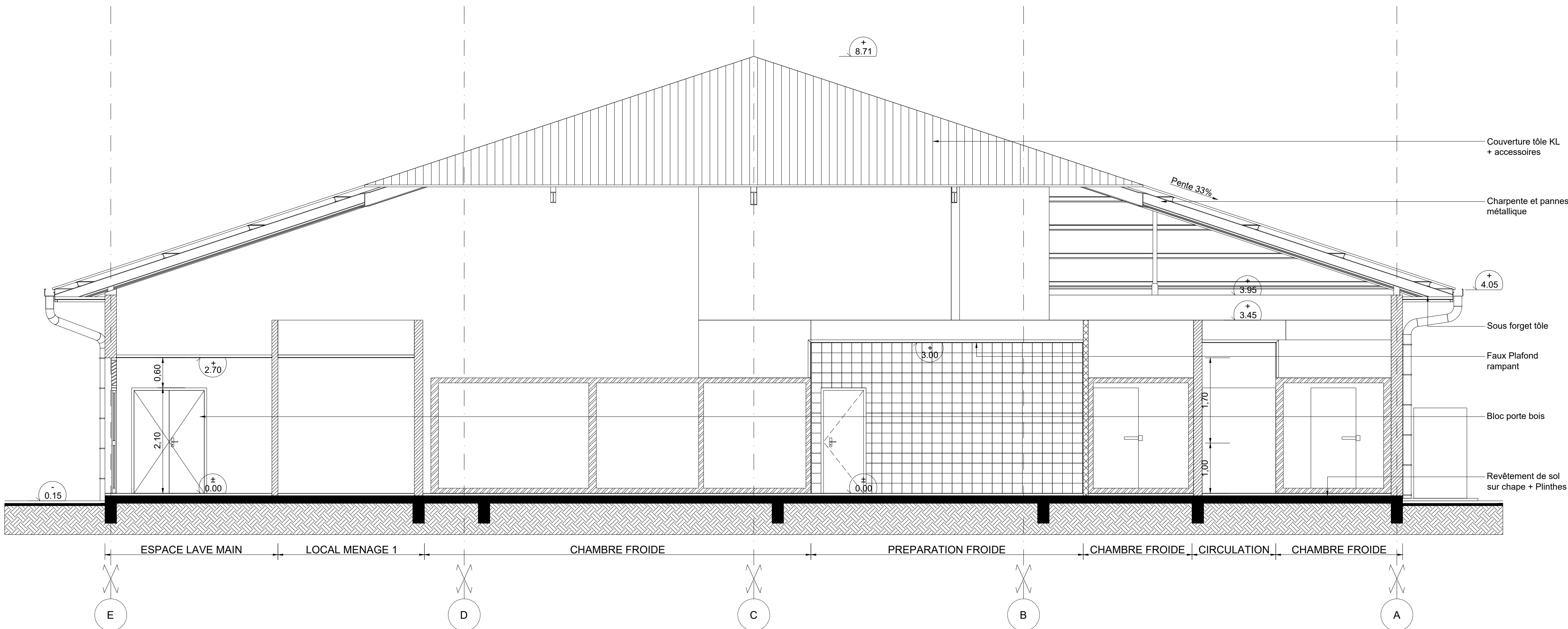

COUPE / ELEVATION PROJET J03

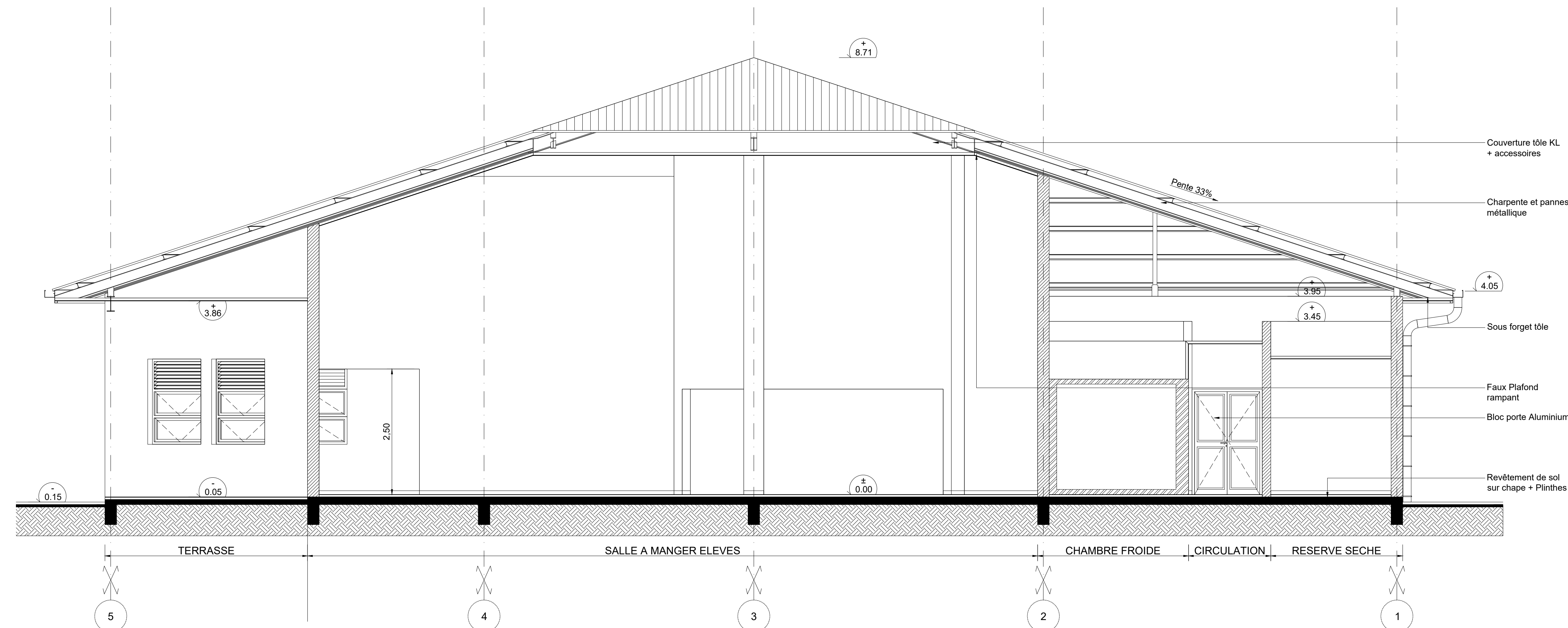

COUPE / ELEVATION PROJET J04

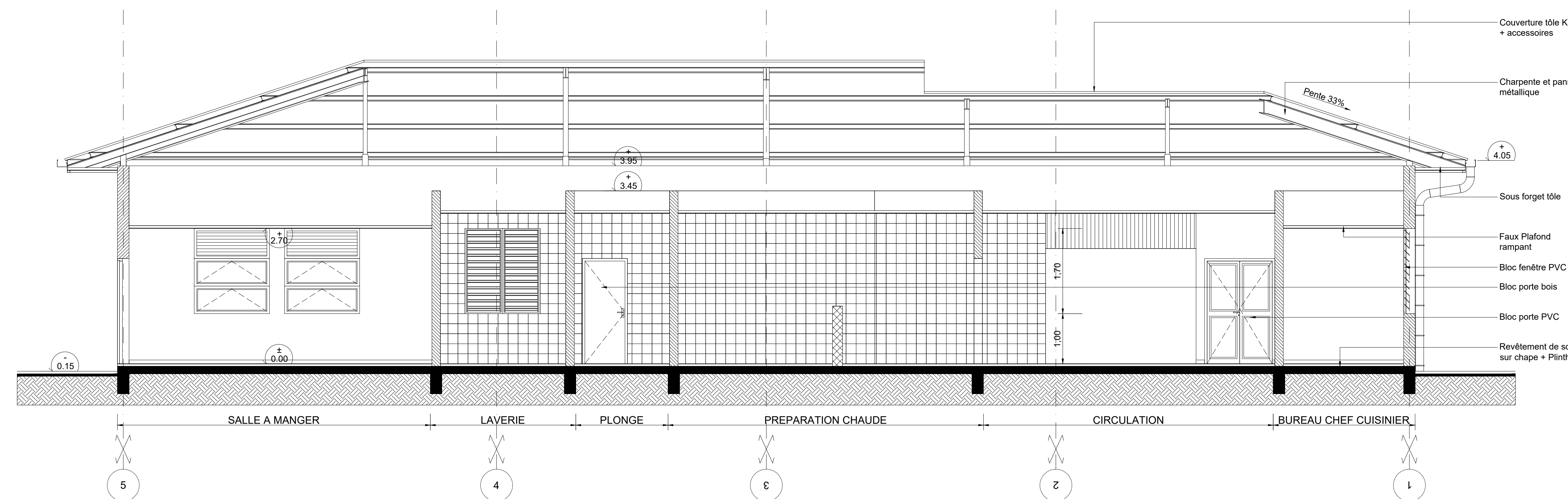

COUPE / ELEVATION PROJET J05

 M.M.W. ARCHITECTURE Tribu de Thushaick B.P. 595 We - 98820 Lilou 2 rue Pierre Lecole - Parc de Normandie - 98800 Nouméa Tel : (+687)45 48 00 - Fax : (+687)45 48 00 Tel : (+687)23 64 20 - Fax : (+687)23 64 20 Email : secretariat.mmmw@mmmw.nc		 ARCHITALE BP 61- Mata utu - 98 600 Wallis & Futuna Tel : (+681)82 12 74 - (+681)72 12 74 Email : hakomani.petelo@architectes.org archifale@hakomani.com		 INGEN 121 rue Jacques Beland - 98 857 NOUMEA Tel : (+687)24 87 16 Email : cedric.bare@ingen.nc gaeline.mosset@ingen.nc	
 Sigma 1 Rue Isidore Le Goupil - 98 800 Nouméa Tel / Fax : (+687)77 12 82 Email : vincent.gallard@sigma.nc jodi.beaumont@sigma.nc		 CEMA 13 rue du 5 Mai - BP 14802 - 98 802 Magenta Tel : (+687)28 24 82 Email : geome.energie@gmail.com		 E2 228 Rue Georges Leques - 92 Normandie BP 2025 - 98874 Pont des Français Tel : (+687)44 95 57 - Fax : (+687)44 95 67 Email : david.lemoine@e2.nc	

**REHABILITATION ET EXTENSION
DU LYCEE DETAT DE WALLIS & FUTUNA
- ILES DE WALLIS & FUTUNA**

D.C.E. PROJET

PLANCHE ARCHI. N°J03 - TRANCHE OPTIONNELLE 04

DESSINS	VISA
COUPES / ELEVATIONS PROJET J03 - J04 & J05	Maîtres d'ouvrage : Administration Supérieure des Iles Wallis & Futuna BP 16 - Nouméa 98 800 Nouméa Représentée par : Assistant Maître d'ouvrage : SECAL - Société d'Équipement de la Nouvelle-Calédonie

ECHELLE : 1/50°

Date : le 10 MARS 2025

MODIFICATIONS	DATE